

¿Cómo configurar sistema para usar el régimen fiscal 626 – Régimen simplificado de confianza?

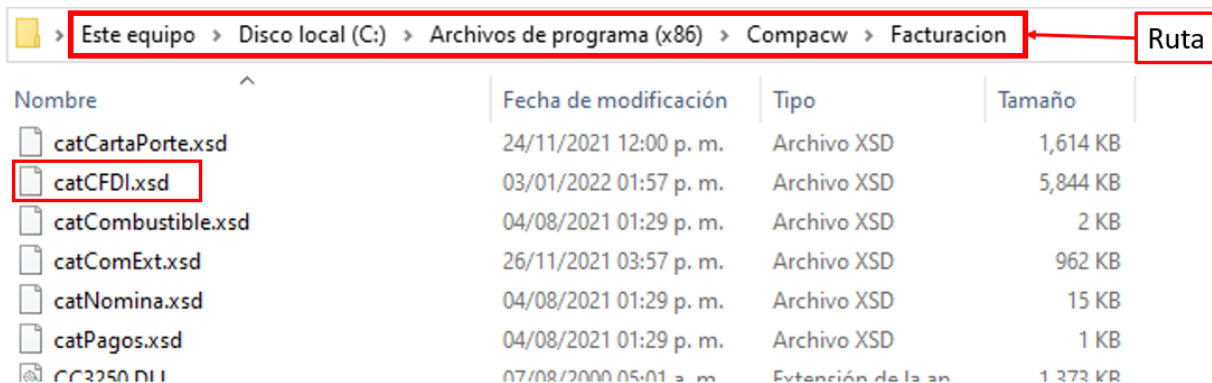

CONTPAQi®
Factura
electrónica

1. Descargar el archivo de configuración dando clic [aquí](#)
2. Descomprimir el archivo.
3. Copiar el XSD descargado en el paso 1 y reemplazarlo en la siguiente ruta X:\Program Files (x86)\Compacw\Facturacion.



4. Cambiar el Régimen fiscal directamente en su sistema CONTPAQi Factura electrónica.
 - a. Ingresar al sistema.
 - b. Generar un respaldo de su empresa.
 - c. Ingresar al menú: Configuración/conceptos/factura.

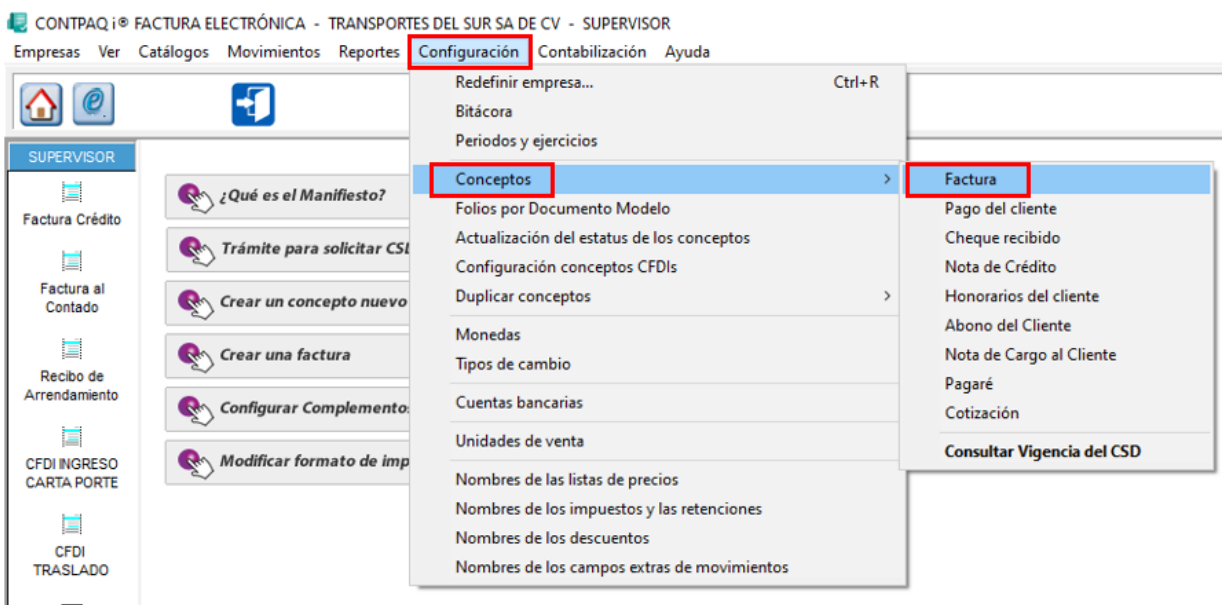

- d. Dar clic en el botón F3 y seleccionar el concepto de factura con el que se va a facturar.

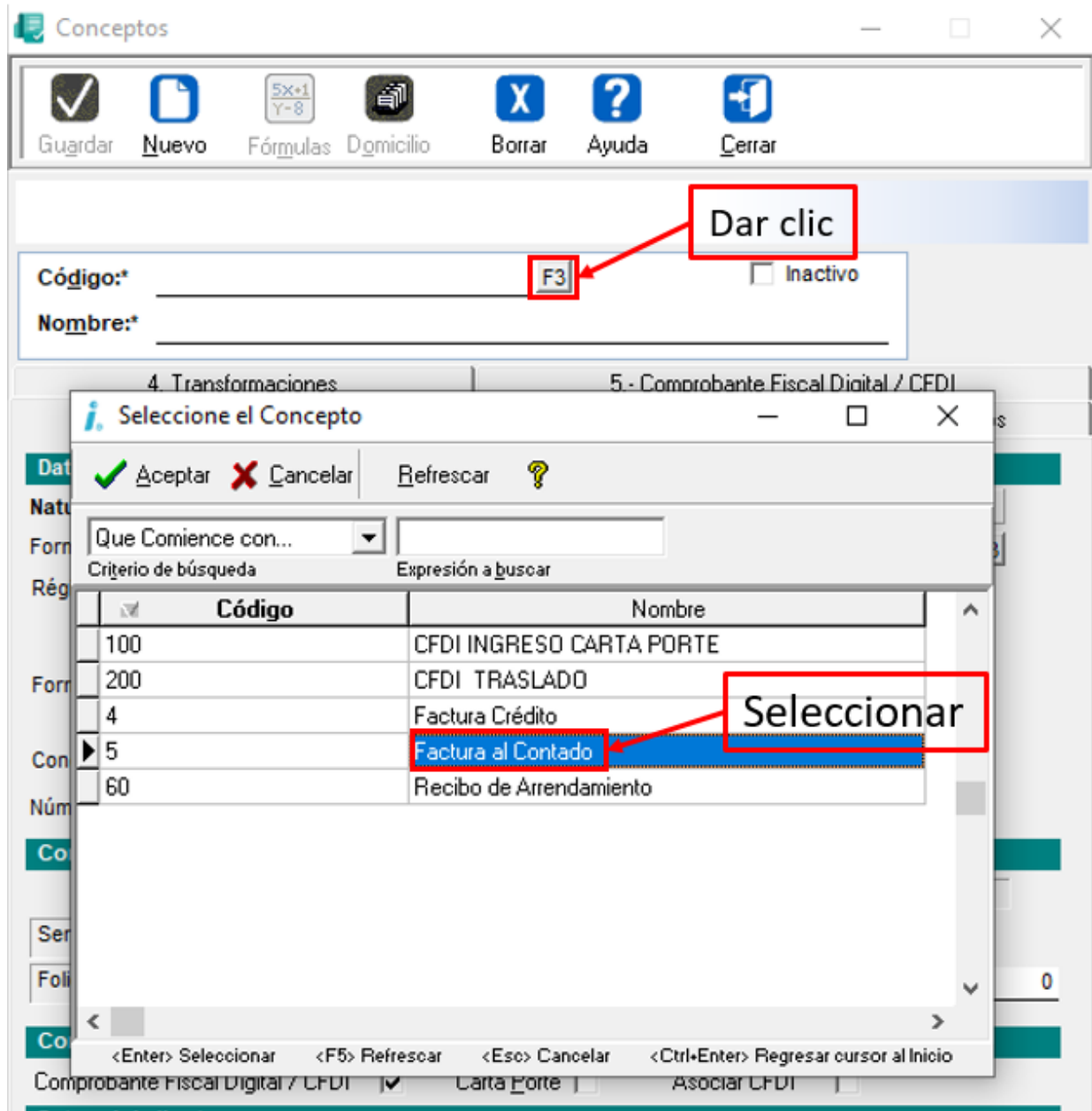

- e. En la pestaña 1.Datos generales, ubicar el apartado de régimen fiscal y escribir el código 626.

Conceptos / Factura al Contado con Certificado de pruebas

☒ Guardar
 ☐ Nuevo
 ☐ Fórmulas
 ☐ Domicilio
 ☐ Borrar
 ☐ Ayuda
 ☐ Cerrar

Código:* 5 ☐ Inactivo

Nombre:* Factura al Contado

4. Transformaciones | 5.- Comprobante Fiscal Digital / CFDI
 1. Datos Generales | 2. Movimiento | 3. Impuestos y descuentos

Datos generales del concepto:

Naturaleza contable: Afecta existencia:

Forma preimpresa:

Régimen Fiscal:

Forma de pago por omisión:

Escribir el código 626

- f. Descargar [aquí](#) el formato para que aparezcan las modificaciones.
- g. Descomprimir archivos descargados en el paso f.
- h. Pegar los archivos en la ruta: C:\Compacw\Empresas\Reportes\Facturacion.

Este equipo > Disco local (C:) > Compacw > Empresas > Reportes > Facturacion

Nombre	Fecha de modificación	Tipo	Tamaño
Resico- factura electronica	11/01/2022 10:01 a. m.	Chrome HTML Do...	66 KB
Resico- factura electronica	11/01/2022 10:01 a. m.	Documento de Mi...	44 KB

- i. Dentro del sistema, ingresar a la pestaña 5. – Comprobante fiscal digital / CFDI.
- j. Asignar la platilla que se pegó en el paso h.

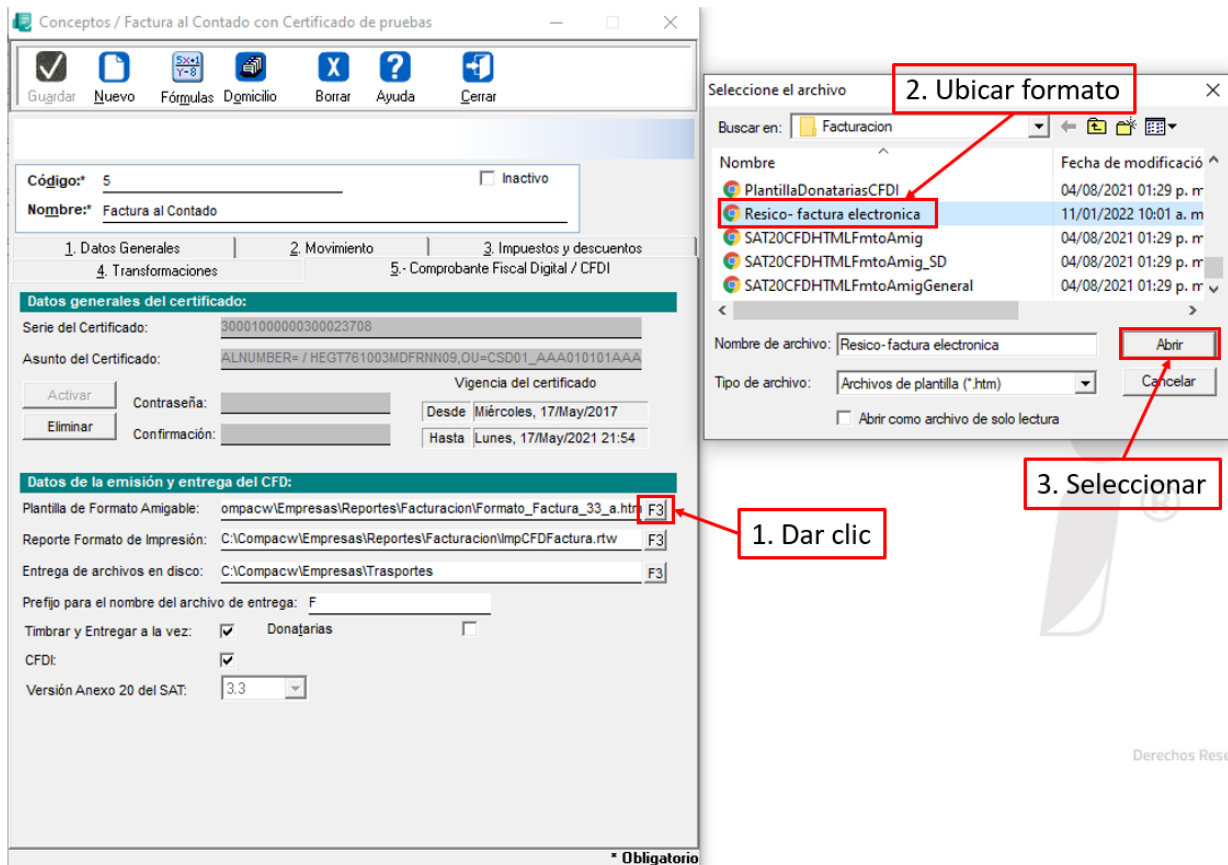

k. Dar clic en el botón guardar.

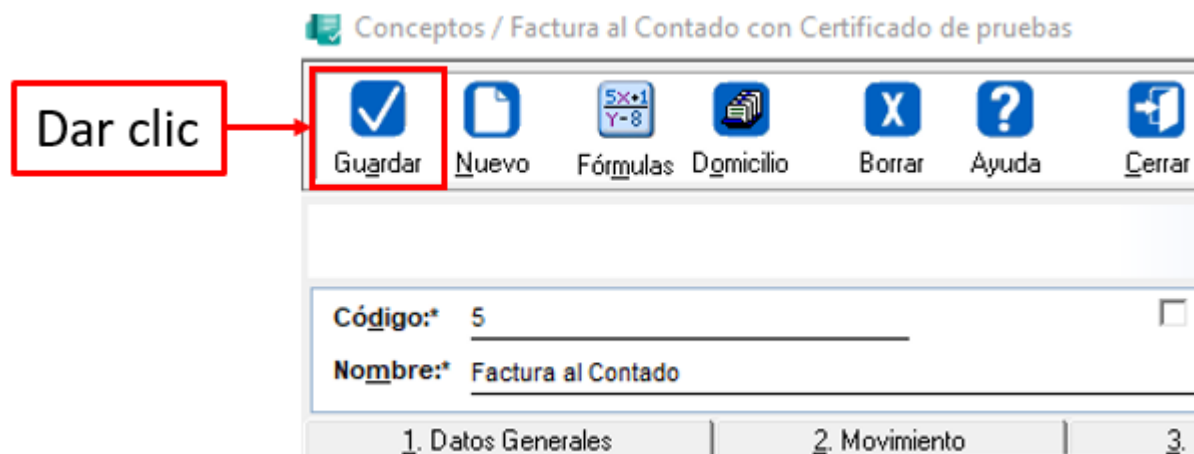

l. Elaborar tu factura y validar que aparezca la información.

Nota: Esta configuración aplica por concepto que se utilice para facturar y el formato que se anexa únicamente es para factura electrónica, si desea para los demás conceptos es necesario que edite el formato y solo aplica para la versión 9.2.1.

